

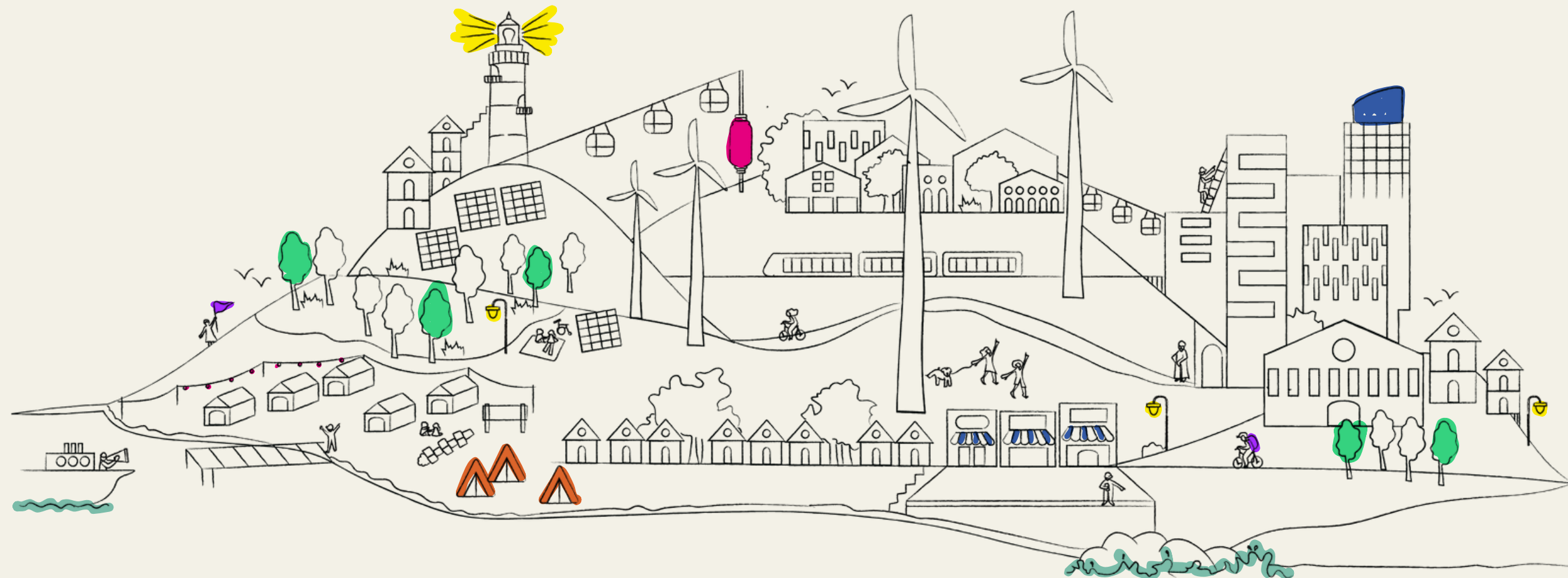

# IMPULSANDO LA TRANSFORMACIÓN DESDE LAS CIUDADES



# AGENDA DE HOY



## SERVICIOS

10 a 11.30hs

- Ciudades por la **Seguridad**
- Ciudades **Circulares**
- Ciudades de la **Biodiversidad**
- Ciudades de la **Movilidad**
- Ciudades de la **Energía**



## EFICIENCIA E INNOVACIÓN

12 a 13.15hs

- Ciudades **Planificadas**
- Ciudades **Digitales**
- Ciudades **Eficientes**
- **Gestión de Flota**



## DESARROLLO

14 a 15.30hs

- Ciudades de **Oportunidades**
- Ciudades de la **Educación**
- Ciudades del **Desarrollo Económico**
- Ciudades **Emprendedoras**
- Ciudades del **Conocimiento**

**ACELERAR**

# ¿QUÉ OPORTUNIDADES TENEMOS ESTE 2025?



**CIUDADES CIRCULARES**



**CIUDADES DIGITALES**



**CIUDADES DE LA EDUCACIÓN**



**CIUDADES DEL DESARROLLO ECONÓMICO**



**CIUDADES PLANIFICADAS**



**CIUDADES EMPRENDEDORAS**



**PROGRAMA DE GESTIÓN DE FLOTA**



**CIUDADES DE OPORTUNIDADES**



**CIUDADES EFICIENTES**



**CIUDADES DE LA BIODIVERSIDAD**



**CIUDADES POR LA SEGURIDAD**



**CIUDADES DE LA MOVILIDAD**



**CIUDADES DEL CONOCIMIENTO**



**CIUDADES DE LA ENERGÍA**



**NUEVAS LÍNEAS!**



Eficiencia en las finanzas municipales

Ciudades Deportivas



# AGENDA DE HOY

## BLOQUE 1: 10"

### Sobre RIL y la Aceleradora

- Introducción general sobre los Programas
- Preguntas generales

## BLOQUE 2: 45'

### Inspiración para impulsar el DESARROLLO

- Ciudades de **Oportunidades**
- Ciudades de la **Educación**
- Ciudades del **Desarrollo Económico**
- Ciudades **Emprendedoras**
- Ciudades del **Conocimiento**

## BLOQUE 3: 5'

### Cómo pasar a la acción



# EL **LIDERAZGO LOCAL** TRANSFORMANDO DESTINOS

Desde la Red de Innovación Local (RIL), nos **motiva y apasiona** trabajar para **que cada persona pueda tener calidad de vida y oportunidades para desarrollarse, independientemente del lugar en el que nace o reside.**

**10**

años de trabajo

**+800**

gobiernos locales  
trabajando en red

**26**

países

**100**

aliados y  
organizaciones

**+10MIL**

servidores públicos  
conectados en la red



# ACELERAR



## ACELERADORA DE POLÍTICAS PÚBLICAS

A través de los programas RIL acompañamos a gobiernos locales a crear **estrategias** y **políticas innovadoras** en temas clave para su gestión. Impulsados en el **trabajo en red** con otras ciudades y el apoyo de **especialistas** del sector privado y civil, implementamos programas de acompañamiento intensivo con el objetivo de que cada ciudad participante se destaque en la temática elegida.

### → ELEMENTOS CLAVE



ECOSISTEMA  
DE ALIADOS



RED DE  
CIUDADES

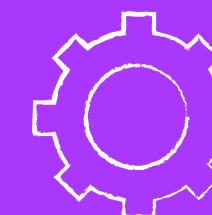

METODOLOGÍA  
DE DISEÑO



CONOCIMIENTO  
TÉCNICO:  
ESPECIALISTAS

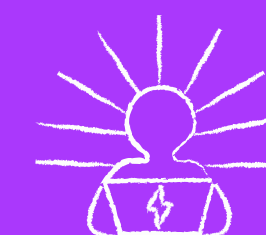

PLATAFORMA  
E-LEARNING



USO DE DATOS

ACCELERAR

¿QUÉ OPORTUNIDADES  
TENEMOS ESTE 2025?



TRANSFORMÁ TU  
CIUDAD Y **EMPUJÁ**  
**EL LÍMITE DE LO**  
**POSIBLE.**

Inscribite en nuestros Programas 2025



## \* ¿Qué costo tienen?

\$ 8.000.000 anuales a abonar según acuerdo

## \* ¿Es presencial o virtual?

Son programas virtuales, con posibilidad de encuentros presenciales no obligatorios.

## \* ¿Quiénes pueden participar?

Equipos de gobiernos locales de Argentina

## \* ¿Cuándo inician y cuánto duran?

Inicio: Marzo. Duración 10 meses

## \* ¿Puedo inscribirme a más de un programa?

¡Si! Pero cada uno deberá tener un equipo técnico y ser prioridad de la ciudad



# INSPIRACIÓN PARA IMPULSAR EL DESARROLLO

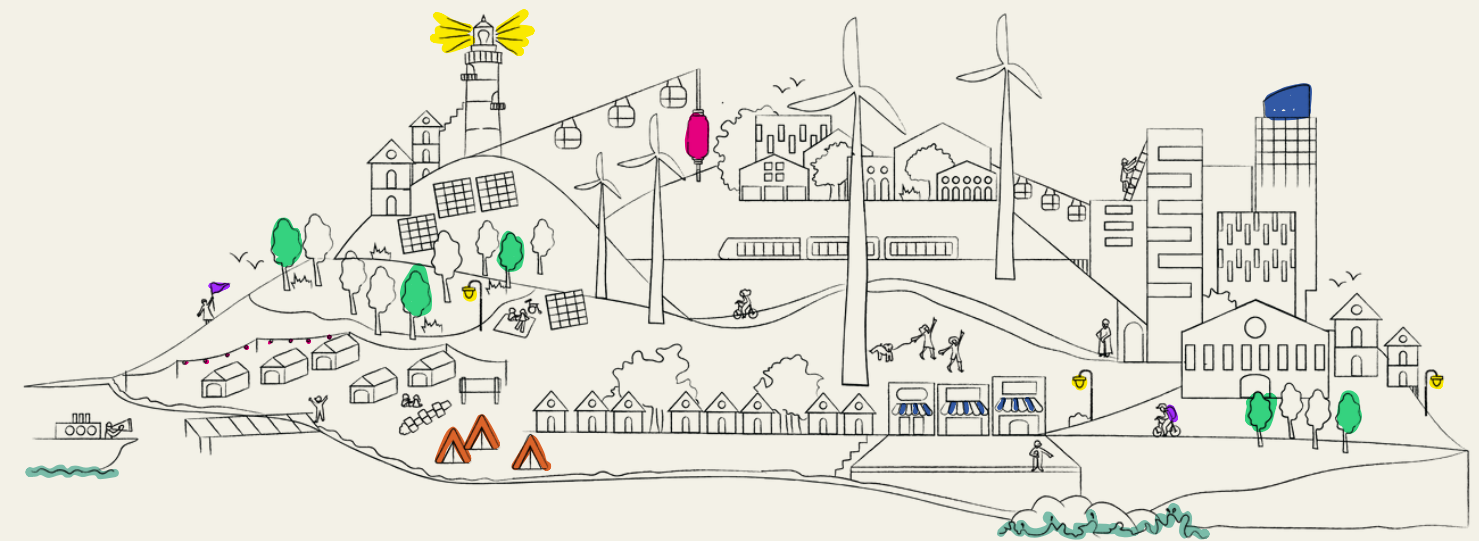

**ACELERAR**

# INSPIRACIÓN PARA IMPULSAR EL DESARROLLO



## CIUDADES DE OPORTUNIDADES

Victoria Muller



## CIUDAD VILLA ALLENDE

Rocío Sali



## CIUDADES DE LA EDUCACIÓN

Eduardo Viñales



## CIUDAD RIO PRIMERO

Alejandra Pozzi



## CIUDADES DEL DESARROLLO ECONÓMICO

Gastón Lastra



## CIUDAD LUJÁN DE CUYO

Mariángel Centeno



## CIUDADES EMPRENDEDORAS

Ana Gimenez



## CIUDAD JUNIN

Angelina Tomasella



## CIUDADES DEL CONOCIMIENTO

Camila Alanis



## CIUDAD LOBERÍA

Belén Goyhenespe



# CIUDADES DE OPORTUNIDADES: CIUDAD DE VILLA ALLENDE



## CIUDADES DE OPORTUNIDADES



Victoria  
Muller

## CIUDAD VILLA ALLENDE



Rocío  
Sali

El programa está diseñado para que los equipos de las ciudades que trabajan con la primera infancia adquieran **herramientas que les permitan articular esfuerzos, planificar, sistematizar datos y gestionar políticas integrales de manera efectiva.** Durante el programa, los equipos trabajarán en el **diseño de un proyecto que será implementado** con el acompañamiento de mentores especializados en la temática.



# CIUDADES DE OPORTUNIDADES: CIUDAD DE VILLA ALLENDE

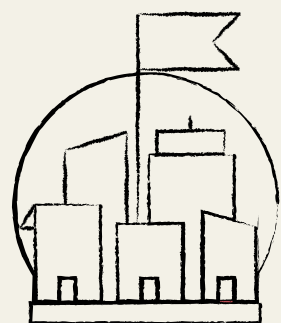

## DESAFIOS PREVIOS AL PROGRAMA

1.

Conformar un **equipo de trabajo** enfocado en la primera infancia, desde una perspectiva **integral**.

2.

Realizar un **diagnóstico** de la comunidad en materia de primera infancia.

3.

Diseñar el **plan de acción** para llevar a cabo el **proyecto CADINA Jardín de Oportunidades**.

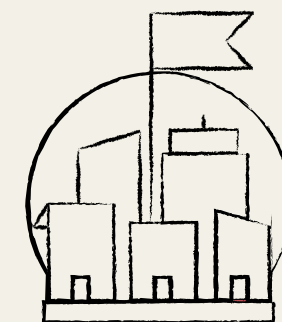

## CÓMO LOS RESOLVIMOS?

1.

Elaboramos **mesas de trabajo colaborativas**, permitiendo repensar la temática desde una perspectiva interdisciplinaria.

2.

Respondimos el **autodiagnóstico, relevamos datos y priorizamos acciones**. Estos fueron recursos clave para orientar nuestras preguntas y comprender nuestra situación de partida.

3.

**Utilizamos las herramientas del programa** como el mapeo de actores, el árbol de problemas, los mentoreos y la ficha de proyecto para potenciar el proyecto que ya venía pensándose.

# SOLUCIONES INNOVADORAS CON IMPACTO



1. Bajar la franja etaria de los niños en los Jardines CADINA.

2. Desarrollar el eje afectivo-familiar dentro del proyecto Jardín de Oportunidades.

3. Coordinar con jardines provinciales para el pase de 60 niños de 3 años que asistían a nuestros jardines municipales



# APRENDIZAJES



1.

La **articulación entre áreas** permitió una **visión integral del proyecto y la coordinación efectiva** de acciones para alcanzar los objetivos.

2.

Contar con un plan de acción permitió **organizar las acciones del proyecto con una visión y misión claras.**

3.

Ampliar los equipos de trabajo e incorporar diversos actores **enriqueció el proceso de diseño, permitiendo abordarlo desde los cuatro ejes propuestos.**



# CIUDADES DE LA EDUCACIÓN: CIUDAD DE RÍO PRIMERO



## CIUDADES DE LA EDUCACIÓN



Eduardo  
Viñales

## CIUDAD RÍO PRIMERO



Alejandra  
Pozzi

El programa busca que las ciudades se conviertan en **protagonistas de la agenda educativa y en promotoras del ecosistema educativo local**. Acompañamos a los equipos del gobierno local en el diagnóstico, planificación e implementación de estrategias innovadoras que apuntan a brindar mayores oportunidades de desarrollo a la ciudadanía.



# CIUDADES DE LA EDUCACIÓN: CIUDAD DE RÍO PRIMERO

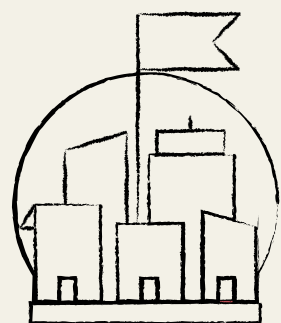

## DESAFIOS PREVIOS AL PROGRAMA

1.

Identificar las principales problemáticas educativas en el municipio y convocar a los actores del **ecosistema educativo local** para buscar soluciones integrales.

2.

**Articular** el trabajo de educación con las demás áreas del municipio.

3.

Diseñar e implementar un programa que aborde la **Educación vial** para concientizar a la comunidad sobre el cuidado y respeto por la vida en relación al tránsito local.

4.

Contribuir a elevar el **nivel de alfabetización** de estudiantes de 3er grado relevado mediante una evaluación implementada por el municipio.

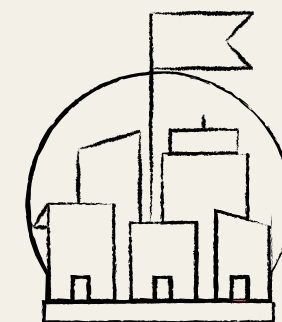

## CÓMO LOS RESOLVIMOS?

1.

Convocamos a una **Coordinación Local de Educación** en el marco del programa provincial FOET y abordamos en conjunto las principales problemáticas locales en torno a la educación.

2.

Implementamos **mesas chicas de trabajo** articulando acciones entre las áreas municipales para abordar de manera integral temas educativos.

3.

Elaboramos un **programa interinstitucional** que contemple la participación de toda la comunidad en la resolución de la problemática. Lanzamos una campaña en los medios locales con la participación de estudiantes.

4.

**Articulamos acciones con el IDF** logrando acompañar a docentes (capacitaciones) y estudiantes (apoyo escolar con practicantes) en el proceso de enseñanza y aprendizaje.



# SOLUCIONES INNOVADORAS CON IMPACTO



1.

Brújula Laboral

2.

Programa de Educación Vial

3.

Mapeo de actores digitalizado

4.

Pruebas de Alfabetización en 3er grado de todas las escuelas primarias



# APRENDIZAJES



1.

Planificar las políticas educativas en base a **datos y evidencia**.

2.

Reconocer como **ecosistema** a lo educativo y sumar a todos los actores locales para fortalecer el impacto de las iniciativas.

3.

**Coordinar acciones** con las diferentes áreas del municipio para aprovechar mejor los recursos y potenciar el éxito de los objetivos.

4.

Trabajar, gracias al acompañamiento del programa, de manera **planificada y organizada**, con plazos de concreción y etapas definidas de trabajo.



# CIUDADES DEL DESARROLLO ECONÓMICO: CIUDAD DE LUJÁN DE CUYO



## ESPECIALISTA RIL

Gaston  
Lastra



## CIUDAD LUJÁN DE CUYO

Mariángel  
Centeno



El programa acompaña a los equipos de gobiernos locales en la **profesionalización** y **fortalecimiento** de sus áreas de desarrollo económico partiendo de la identificación de su **matriz productiva** y la **planificación estratégica** para un crecimiento económico y territorial dinámico y sostenible.



# CIUDADES DEL DESARROLLO ECONÓMICO: CIUDAD DE LUJÁN DE CUYO

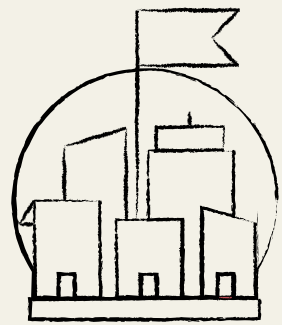

## DESAFIOS PREVIOS AL PROGRAMA

1.

Consolidar un equipo de gestión del desarrollo económico interdisciplinario fortalecido.

2.

Lograr Inspiración e innovación en los proyectos 2025.

3.

Construir alianzas con sector privado, con el fin de lograr proyectos con una mirada público-privado.

4.

Establecer una metodología estandarizada de planificación.

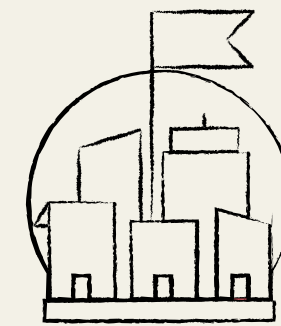

## COMO LOS RESOLVIMOS?

1.

Reuniones de coordinación y puesta en común de las distintas áreas de Desarrollo Económico.

2.

Instancias con dinámicas de ideación de proyectos.

3.

Mesas de Articulación Público Privado.

4.

Herramientas ágiles de gestión de proyectos.



# SOLUCIONES INNOVADORAS CON IMPACTO

1. **Capacitación empleo en Potrerillos:** Junto con el Hotel Potrerillos y el Sindicato UTHGRA impulsaron la capacitación en gastronomía y servicios hoteleros, en busca de mejorar la empleabilidad y profesionalización del sector
2. **Innova Luján Sostenible:** A través de microcréditos, se impulsa y acompaña a emprendedores con proyectos sustentables.
3. **Mercado de Productores:** Nace como resultado del trabajo interinstitucional y articulado entre dos municipios (Luján de Cuyo y Maipú), el INTA y asociaciones de productores. Se llevan realizadas 5 ferias desde octubre de 2024.
4. **Destino Luján de Cuyo:** el programa fomenta el vínculo entre operadores turísticos del sector privado y visitantes a través de ferias y workshops, potenciando la visibilidad y el desarrollo del sector.



# APRENDIZAJES



1. El desarrollo económico debe abordarse como una **agenda 360**, vinculando diversas temáticas entrelazadas, para generar un crecimiento integral y sostenible a largo plazo.
2. **Mejora en la planificación:** La planificación nos permitió priorizar tareas según tiempo y presupuesto, optimizando recursos y asegurando que los objetivos se cumplan dentro de los plazos y costos establecidos.
3. **La innovación en políticas públicas** es clave para crear soluciones eficientes y adaptadas a las necesidades de los vecinos, mejorando el impacto y la sostenibilidad.
4. **Trabajar con el sector privado:** Construir con los actores aporta nuevas perspectivas y facilita ajustar y perfeccionar las ideas y proyectos.



# CIUDADES EMPRENDEDORAS: CIUDAD DE JUNÍN



## ESPECIALISTA RIL



Ana  
Gimenez Pozzoli

## CIUDAD JUNÍN



Angelina  
Tomasella

El programa acompaña a los equipos de gobiernos locales en el **diseño, implementación y fortalecimiento** de sus políticas de apoyo a emprendedores, promoviendo el **desarrollo de ecosistemas virtuosos** para su crecimiento.

Además, se colabora en la definición de su **identidad emprendedora** y en la elaboración de un **plan de acción** para su desarrollo.



# CIUDADES EMPRENDEDORAS: CIUDAD DE JUNÍN

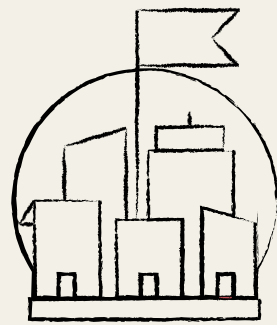

## DESAFIOS PREVIOS AL PROGRAMA

1.

Falta de **articulación público-privada** y escasa participación del ecosistema emprendedor en la toma de decisiones

2.

Recursos humanos y financieros limitados, dificultando la **implementación de iniciativas de alto impacto**

3.

Dificultad para articular sin generar un **alto costo para el Estado**

4.

**Planificación estratégica** de eventos y programas de fomento emprendedor

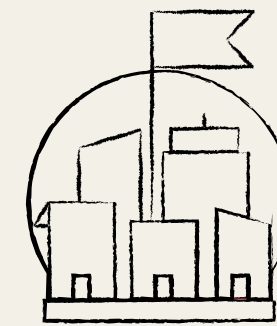

## COMO LOS RESOLVIMOS?

1.

Implementación de la **mesa de trabajo con nuevos miembros** e integración de más actores del ecosistema emprendedor

2.

Aumento de articulación con el sector privado, **permitiendo nuevas inversiones**

3.

Autodiagnóstico que permitió redefinir estrategias y **optimizar recursos**

4.

**Implementación de planificación** anticipada en actividades específicas





# SOLUCIONES INNOVADORAS CON IMPACTO

- 1. Fortalecimiento del ecosistema emprendedor:** reactivación de la mesa de trabajo, sumando actores clave y promoviendo su participación activa en la agenda de desarrollo local.
- 2. Programas estratégicos de incentivo:** creación de un sistema de beneficios para emprendedores basado en capacitación, otorgando incentivos concretos
- 3. Alianzas de alto impacto:** vinculación con Fundación Inspirar para un ciclo de charlas con referentes empresariales y con Junior Achievement para potenciar la formación emprendedora desde etapas tempranas
- 4. Optimización de recursos para eventos:** desarrollo de la Semana Global del Emprendedor con bajo presupuesto, maximizando impacto a través de creatividad y redes estratégicas

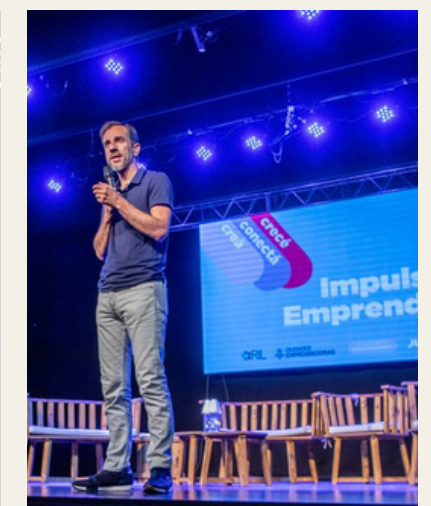

# APRENDIZAJES



1. **La articulación público-privada genera oportunidades concretas:** empresas externas a la ciudad mostraron interés en invertir y participar en iniciativas locales.
2. **La planificación anticipada mejora la eficiencia y el alcance:** diseñar eventos y programas con mayor previsión reduce costos y optimiza resultados.
3. **El apoyo estratégico a emprendedores fortalece la economía local:** la implementación de incentivos y capacitaciones estructuradas genera un ecosistema más competitivo y sostenible.
4. **El impacto de las redes y alianzas:** desarrollar una conexión con diversos actores locales, y referentes de emprendedurismo de otras ciudades, potencian la gestión local.



# CIUDADES DEL CONOCIMIENTO: CIUDAD DE LOBERÍA



## ESPECIALISTA RIL

Camila  
Alanis



## CIUDAD LOBERIA



Belén  
Goyhenespe

El programa busca la transformación productiva de las ciudades apoyándose en la **innovación** y en las **tecnologías**. Para eso, acompañamos a los gobiernos locales a conformar **equipos interdisciplinarios** que les permitan convertirse en promotores de la colaboración entre el sector público y privado, de una educación que responda a las necesidades del mercado laboral y de una infraestructura adecuada para la conectividad, condiciones necesarias para este cambio.

HABILIDADES  
DIGITALES PARA  
**PEQUEÑOS  
EMPREENDEDORES**

*¡inscribete ahora!* 😊

**5 razones  
para estudiar**  
Diplomatura en  
Desarrollo de  
Páginas web

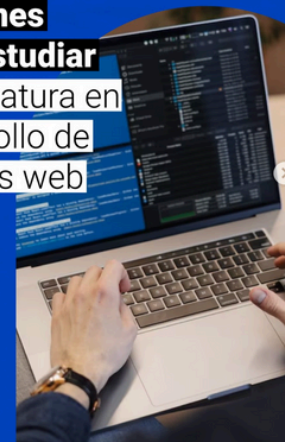

# CIUDADES DEL CONOCIMIENTO: CIUDAD DE LOBERIA

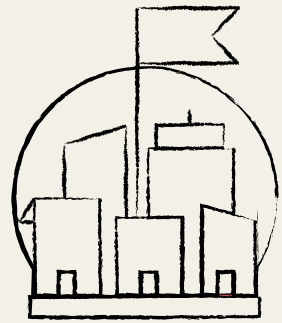

## DESAFIOS PREVIOS AL PROGRAMA

1.

La ciudad no contaba con un **equipo o dirección de educación** que liderara la implementación del programa

2.

La falta de una estructura organizativa **dificultaba la participación público privada**, no se definían objetivos compartidos ni se reflexionaba sobre **el rol de la economía del conocimiento en la estructura productiva de la ciudad.**

3.

La ausencia de un plan de acción impedía **definir prioridades y establecer objetivos concretos.**

4.

No se disponía de un sistema unificado para **recopilar y analizar datos clave del sector educativo local.**

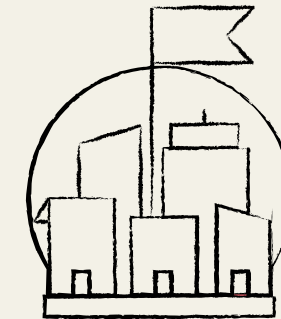

## COMO LOS RESOLVIMOS?

1.

Se conformó un equipo de trabajo motivado por los **valores y oportunidades** que promueve la **educación** de calidad en la ciudad.

2.

Se creó en la ciudad el **Cluster AgTech**, orientado a repensar la economía del conocimiento dentro de la estructura productiva de la ciudad y la región.

3.

Se diseñó una agenda de trabajo con **ejes estratégicos y hitos** claros para guiar el proceso.

4.

Se creó un **tablero de gestión** que reúne información clave del sector educativo, facilitando la toma de decisiones basada en datos.

# SOLUCIONES INNOVADORAS CON IMPACTO



1.

**Definición de una visión estratégica:** Se consolidó una visión de ciudad basada en el conocimiento y la innovación, estableciendo un modelo educativo y de desarrollo que trasciende administraciones y garantiza un crecimiento sostenible a largo plazo.

2.

**Un programa municipal que marca un antes y un después:** El proyecto evolucionó hasta convertirse en el primer programa municipal que ha logrado continuidad a lo largo de distintas gestiones.

3.

**Universidad con infraestructura propia:** Se impulsa un modelo educativo innovador con carreras diseñadas para responder a las demandas del mercado laboral actual y futuro. La consolidación de su sede propia refuerza el compromiso con la excelencia académica y la transformación local.

4.

**Retención del talento local:** La ciudad ha logrado consolidarse como un polo de atracción de talento, evitando la migración de jóvenes y profesionales mediante oportunidades académicas y laborales de calidad, alineadas con el crecimiento de la región.

5.

**Ciudad del Conocimiento:** A partir de su transformación progresiva, la ciudad dio un salto cualitativo en 2021 al proyectarse como una Ciudad del Conocimiento, impulsando políticas de innovación que consolidan su identidad como referente en educación, empleo y tecnología. Se creó como producto final de camino el Cluster AgTech consolidando el compromiso de actores claves en la materia.

6.

**Acompañamiento a trayectorias:** A partir de los desafíos que se plantean en materia educativa con el paso del secundario a la vida universitaria, se implementó un programa que busca acompañar a estos jóvenes con apoyo en matemática y con mentores/tutores cercanos que por sobre todo, cuidan el factor humano en el cambio de etapa.



# APRENDIZAJES



- 1. La importancia de la planificación y el trabajo coordinado:** A lo largo del proceso, se aprendió que ordenarse en el camino y establecer una metodología de trabajo colaborativa fue fundamental para alcanzar los objetivos de manera eficiente y sostenible.
- 2. Gestión de datos como base para la toma de decisiones:** La recolección y actualización constante de datos permitió tomar decisiones informadas, optimizar recursos y diseñar estrategias alineadas con las necesidades reales de la ciudad.
- 3. El valor de una normativa:** Contar con un marco normativo claro facilitó la organización del trabajo y la adquisición de recursos esenciales, lo que hizo posible la concreción de una sede propia para la universidad.
- 4. Comunicación estratégica para el posicionamiento:** Se comprendió que comunicar el proyecto de manera planificada y estratégica fue clave para su consolidación, generando reconocimiento y apoyo tanto a nivel local como institucional.



**ACCELERAR**

**¿QUERÉS PASAR A LA ACCIÓN?**



**ESCANÉA ESTE CÓDIGO  
PARA INSCRIBIRTE**

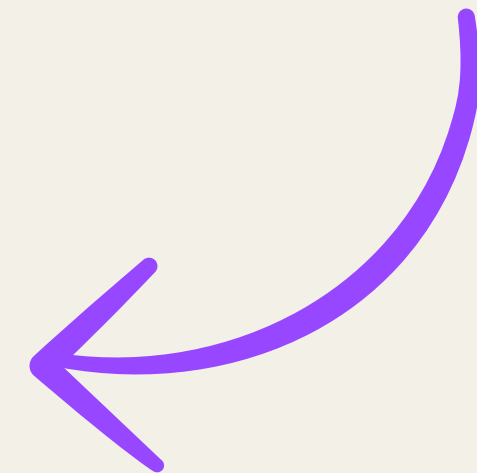

**SI COMPARTES NUESTRA VISION DE FORTALECER CIUDADES  
PARA MEJORAR LA CALIDAD DE VIDA EN EL SUR GLOBAL, TE  
INVITAMOS A SUMARTE A NUESTRA RED.**



**¿TE GUSTARÍA QUE CONVERSEMOS?**

**ESCRIBENOS A +54 9 11 4530-0106**

 **SEGUINOS EN INSTAGRAM**

 **[WWW.REDINNOVACIONLOCAL.ORG](http://WWW.REDINNOVACIONLOCAL.ORG)**