

MANEJO DE LA INFORMACIÓN

TABLERO DE GESTIÓN DEL  
DESARROLLO ECONÓMICO



SOFTWARE  
DE GESTIÓN

 RIL | 10 AÑOS

Es una **herramienta** que permite a los gobiernos locales acceder de forma ágil y sistematizada a la **información** de las **personas** y los **actores económicos** que conforman su sistema económico local (empresas, emprendedores, personas de la PEA, entre otros). A la vez hace posible **sistematizar** y **vincular** la oferta de **herramientas** disponibles para acompañar el desarrollo de esos actores.

<b>Características</b>	<b>Usabilidad</b>	<b>Funcionalidad</b>
Centraliza la información	Acceso desde cualquier dispositivo y en cualquier momento	Conocer a los beneficiarios de las herramientas
Es generado por y para los gobiernos locales	Cuenta con distintos tipos de usuarios	Datos estadísticos para la toma de decisiones
Seguridad y resguardo de la información	Permite la importación masiva de datos	Información actualizada permanentemente

## ¿Cómo lograr una implementación exitosa?

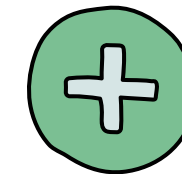
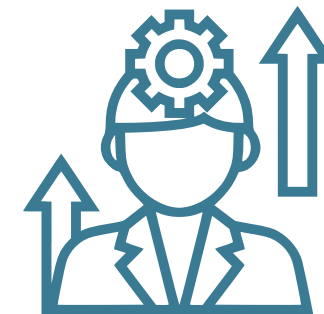
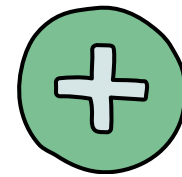
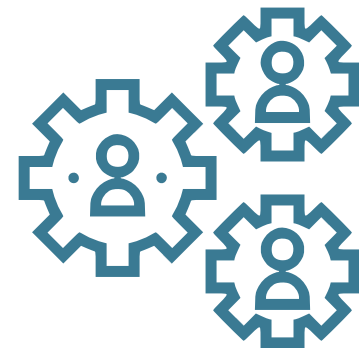
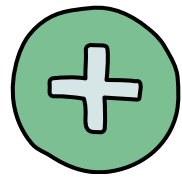

**EQUIPO DE  
TRABAJO**

**PARTICIPACIÓN DE  
TODAS LAS ÁREAS**

**INVOLUCRAMIENTO  
DEL EJECUTIVO**

**FACILITADORA RIL**

## PANTALLA PRINCIPAL



### Tablero de Gestión Económica

[Ir al portal](#)



Resumen general  
**INICIO**



Base de  
**ACTORES ECONÓMICOS**



Base de  
**PERSONAS**



Base de  
**HERRAMIENTAS**



Estadísticas  
**REPORTES**

[Configuraciones de ADMRIL](#)

### Principales Indicadores



1

**Actores económicos registrados**

[+ Cargar nuevo actor económico](#)



1

**Personas registradas**

[+ Cargar nueva persona](#)



3

**Herramientas registradas**

[☰ Ver más herramientas](#)

### 1 Actor Económico con herramientas asignadas

Nombre de la herramienta ▾

Cantidad  
asignaciones ⇅

Concesión playa arazaty

INFRAESTRUCTURA Y ESPACIOS - CONCESIÓN

0

Parque industrial

INFRAESTRUCTURA Y ESPACIOS - AGRUPAMIENTOS INDUSTRIALES, LOGÍSTICOS Y DE SERVICIOS

1

### 1 Persona con herramientas asignadas

Nombre de la herramienta ▾

Cantidad  
asignaciones ⇅

Progresar

FINANCIAMIENTO - BECA

1

## Preguntas frecuentes

- ¿Cómo se resguarda la información? Firmamos un acuerdo de confidencialidad; realizamos pruebas de seguridad en el entorno de nuestro portal (donde está alojado) y Amazon nos evalúa la seguridad
- ¿Hay límite de usuarios? No, pueden usarlo la cantidad de usuarios que quieran
- ¿Tiene costo de mantenimiento? No, solo abonan el acompañamiento inicial
- ¿Qué pasa si cambia la gestión? Se puede cambiar la información
- ¿Tengo que implementarlo solx? No, te acompañamos en el proceso

# ¿SE SUMAN?

# LOS ESPERAMOS

**Contactanos:**

[samaniego18@gmail.com](mailto:samaniego18@gmail.com)

[joseareso@gmail.com](mailto:joseareso@gmail.com)

 RIL | 10 AÑOS